

Properes activitats 2026



Màrqueting digital amb IA
29 d'abril



Curs de parlar en públic
13-15 de maig

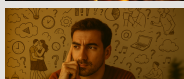

Societat de la distracció
21 de maig



La LGS i el SNS. 9 de juny



Habitatge. 15-16 de juny



Dependència emocional i
relacions tòxiques. 17 de juny

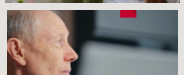

Edutisme. 7 de juliol

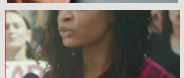

Guerra i pau al món d'avui



Territori



Governos locals



Ciència, política i ciutadania

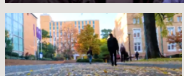

Salvar les ciutats, mantenir
l'esperança

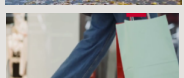

Addicció compres i vigorèxia



Nou campus de l'Hospital
Clínic



Metròpoli



LOSU



Parlar en públic, nivell avançat

Informació i inscripcions: cuimpb.cat



UIMP Barcelona

Centre Ernest Lluch

Consorci Universitat Internacional Menéndez Pelayo Barcelona

Contacte:



c/ Montalegre, 5-7
08001-Barcelona



cuimpb.cat



cuimpb@cuimpb.cat



933020634 / 933017555



23 d'abril 2026

Música i paraula per Sant Jordi



CUIMPB-Centre Ernest Lluch

Pati Manning

Entrada Lliure



*Música i paraula
per Sant Jordi*
Al Pati Manning

09.30 - 17.30h Poemes del segle XX

amb autors com: Àngel Cao, Bartomeu Rosselló-Porcel, Cèlia Viñas, Clementina Arderiu, Gabriel Ferrater, Joan Brossa, Maria Mercè Marçal, Màrius Torres, Salvador Espriu, Vicent Andrés Estellés, entre d'altres.
(Racó de poesia catalana)

17.30 - 19.30h Interpretacions musicals

Benvinguda institucional i presentació de l'acte a càrrec de **Ramon Jovells** i **Carlos Bianchini**

Maties Tramullas (*ESMUC). Pianista. Balada núm. 4, Frédéric Chopin

Marta Alós (*ESMUC). Pianista. Selecció de Fantasiestücke op. 12, Robert Schumann

Diàleg obert amb **Josep Maria Escribano i Casaldàliga**, **Rafael Salinas** i **Carlos Bianchini**

Rafael Salinas. Pianista, pedagog i investigador musical. Obres de compositors dels segles XIX i XX

Josep Maria Escribano i Casaldàliga. Pianista, pedagog i gestor cultural. Preludi místic núm. 4, Antoni Besses; Giga, de la Suite per a piano, Xavier Benguerel

Carlos Bianchini. Pianista, compositor i creador escènic. Obres pròpies per a piano

**estudiant de l'ESMUC*

Què és el CUIMPB Centre Ernest Lluch?

El CUIMPB és el centre permanent de la Universitat Internacional Menéndez Pelayo (UIMP) a Barcelona, des del qual es coordinen activitats acadèmiques de cultura, recerca i especialització. Té per missió difondre la cultura i la ciència i fomentar l'intercanvi científic i cultural d'interès internacional i interregional.

El consorci està format per:

- Universitat Internacional Menéndez Pelayo (UIMP)
- Diputació de Barcelona
- Ajuntament de Barcelona
- Centre de Cultura Contemporània de Barcelona (CCCB)

La seu del CUIMPB és al Centre de Cultura Contemporània de Barcelona (CCCB), un edifici cultural inaugurat el 1994 i construït sobre l'antiga Casa de la Caritat, al barri del Raval. Les oficines són al Pati Manning.

El centre porta el nom d'Ernest Lluch i Martín (1937–2000), economista i polític defensor de les llibertats democràtiques. Va ser rector de la UIMP (1989-1995) i va consolidar el centre universitari a Barcelona. El 2001, en homenatge seu, el centre va adoptar el nom de CUIMPB-Centre Ernest Lluch.

Què fa el CUIMPB - Centre Ernest Lluch?

El CUIMPB organitza cursos, jornades, seminaris i activitats culturals orientats a la divulgació del coneixement, la reflexió social i l'actualització acadèmica.

Els programes formatius abasten àrees com:

- Ciència, tecnologia i societat
- Polítiques públiques i estat del benestar
- Escenaris globals i relacions internacionals
- Polítiques urbanes i cohesió social

També ofereix cursos de llengües i cultura adreçats a estudiants estrangers, sobretot durant l'estiu.

